

# Manual Regras

## Sumário

Apresentação .....	2
Home .....	2
Definição do Idioma .....	3
Menu Regras .....	4
Acesse o menu .....	4
Tipos de controle: .....	6
Aba Veículos .....	7
Aba Cercas .....	8
Aba Alertas .....	9
Aba comandos .....	10
Contatos Multi Portal .....	11

## Apresentação

Prezado usuário, agradecemos a escolha de um produto da Multi Portal.

A Multi Portal é focada no desenvolvimento de hardware e software com alta tecnologia para seguimento de rastreamento.

O Manual de usuário é o guia que vai lhe permitir o uso de forma correta, fornecendo as condições necessárias para o melhor desempenho. Leia o manual atentamente e siga corretamente as instruções de uso do produto e mantenha-o ao seu alcance para eventuais dúvidas.

Para maiores esclarecimentos que não constam neste manual, entre em contato com nosso SAC através do telefone **(11) 4055-1410**, onde profissionais aptos estão à sua disposição.

## Home

Prezado usuário, através do e-mail você receberá um link da Multi Portal para acesso ao software, nesse e-mail consta a senha padrão que deve ser alterada após o primeiro acesso.

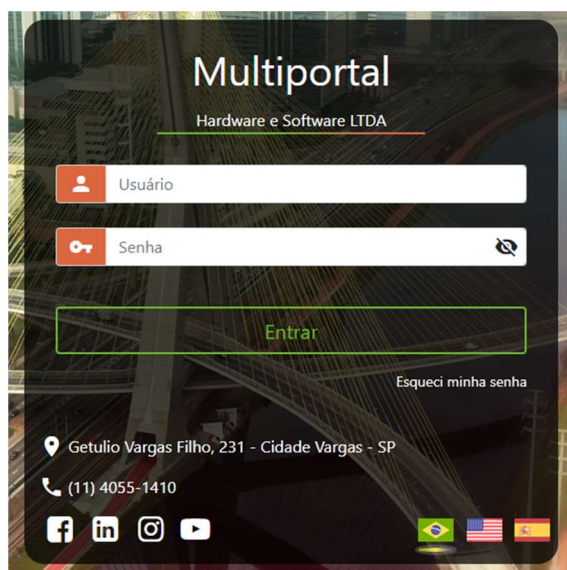

## Definição do Idioma

O software da Multi Portal é disponibilizado em três idiomas:

- ✓ **Português (Brasil)**
- ✓ **English (United States)**
- ✓ **Español**

Para selecionar o idioma basta clicar sobre seta ao lado do campo Língua e selecionar a língua desejada conforme ilustra a imagem abaixo:

## Menu Regras

O menu de regras tem a função de alertar quando o veículo violar uma determinada condição

### Acesse o menu

Rastreamentos > Regras

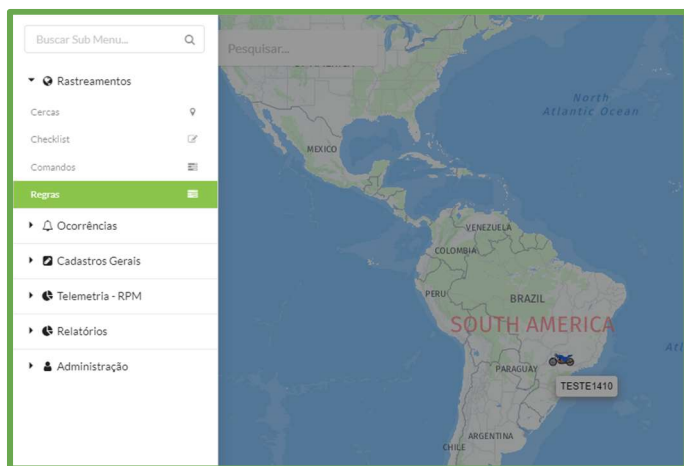

Para criar uma regra clique em "Novo"

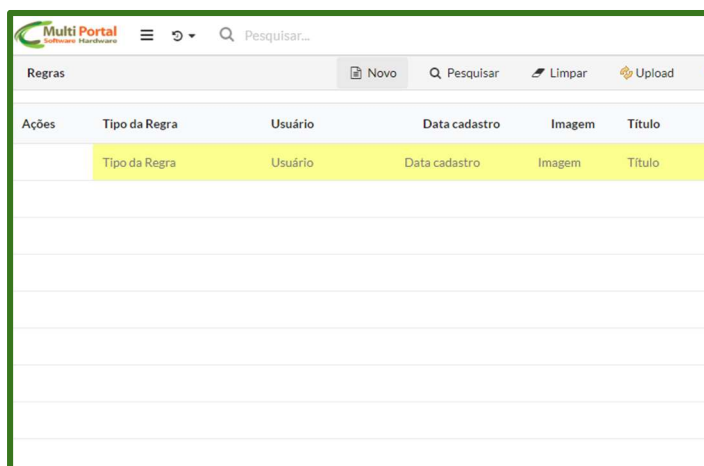

A regra precisa de um título e um tipo, obrigatoriamente.

É possível escolher os dias da semana, horários e período em que essa regra irá funcionar.

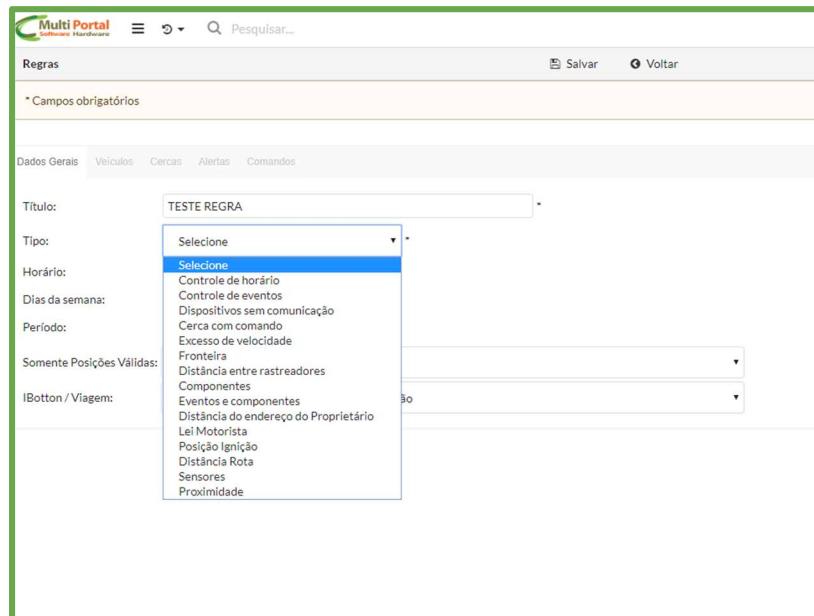

- Título: TESTE REGRA
- Tipo: Seleccione (dropdown menu open)
- Horário: Seleccione
- Dias da semana: Seleccione
- Período: Seleccione
- Somente Posições Válidas: Seleccione
- IBotton / Viagem: Seleccione

The dropdown menu for 'Tipo' is open, showing the following options:

- Seleccione
- Controle de horário
- Controle de eventos
- Dispositivos sem comunicação
- Cerca com comando
- Excesso de velocidade
- Fronteira
- Distância entre rastreadores
- Componentes
- Eventos e componentes
- Distância do endereço do Proprietário
- Lei Motorista
- Posição Ignição
- Distância Rota
- Sensores
- Proximidade

**Tipos de controle:**

**Controle de horário:** para ser notificado quando um veículo posicionar fora ou dentro de uma cerca.

**Controle de evento:** Serve para casos em que será verificado eventos enviados pelo rastreador para a plataforma. Ex: Ignição ON, Ignição OFF, Motor ocioso etc. O evento selecionado na regra tem que ser exatamente o mesmo que o equipamento enviar para a plataforma, para funcionar corretamente.

**Excesso de velocidade:** Nesse tipo de regra, você irá colocar uma velocidade, que se ultrapassada pelo veículo você será ser avisado.

**Componentes:** Nesse tipo de regra será verificado os componentes enviados para a plataforma, após selecionar esse tipo irá aparecer uma aba chamada componentes, onde selecionará o componente e as condições de violação

**Dispositivos sem comunicação:** Nesse tipo de regra será monitorado o tempo que o dispositivo ficou sem comunicar com a plataforma, nele será colocado o tempo máximo que pode ficar sem comunicar em minutos, passando desse tempo será gerado um aviso.

**e entre outros.**

## Aba Veículos

Clique na aba "Veículos" para adicionar a placa que participará da regra. É possível adicionar um grupo de veículos, proprietários ou empresas de uma única vez.

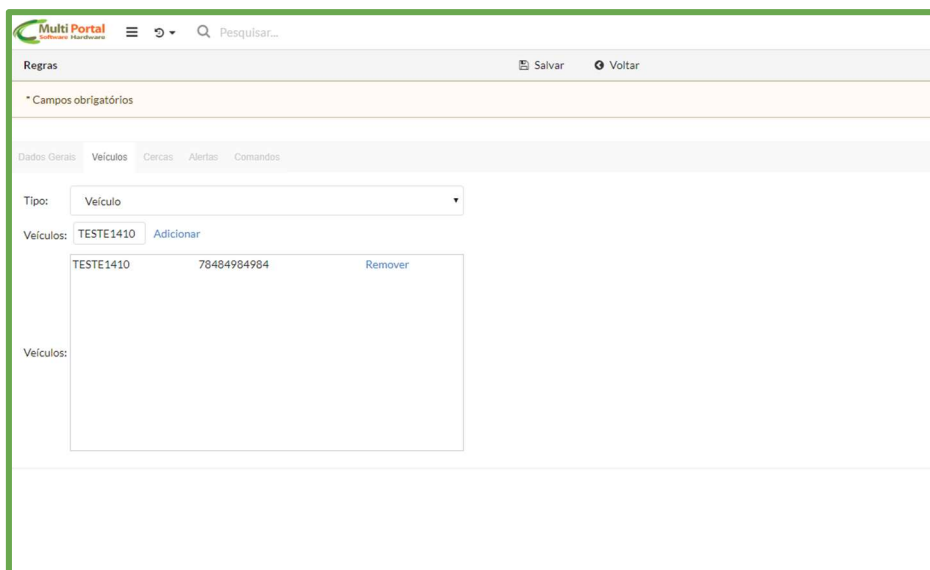

Placa	Proprietário/Empresa	Ação
TESTE1410	78484984984	Remover

Below the table, there is another 'Veículos:' label and an empty input area for adding more vehicles.

## Aba Cercas

Na aba de "Cercas", adicione uma cerca já cadastrada, para controlar quando o veículo posicionar dentro ou fora da mesma.

Não é uma informação obrigatória, apenas se for utilizar o controle de cercas.

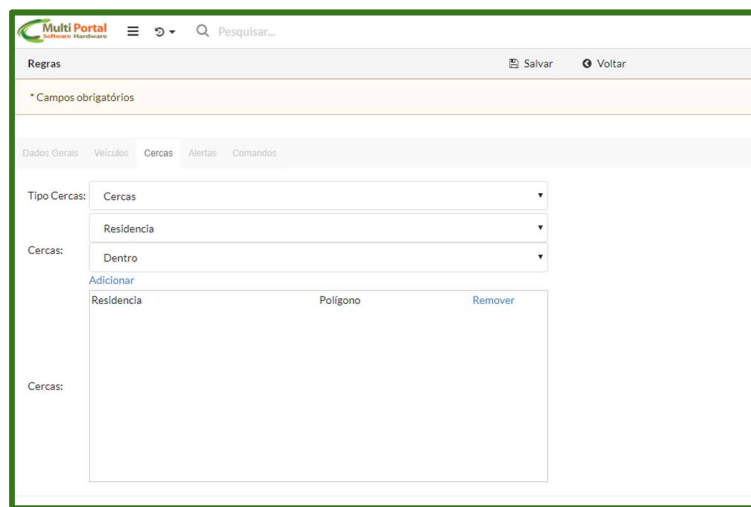

## Aba Alertas

Na aba de "**Alertas**" escolha uma ou mais opções para receber a notificação de violação da regra. É possível receber os alertas via **e-mail**, **SMS**, *notificação no APP*, *ocorrências no portal de rastreamento* e *extrair relatório* com todas as violações computadas.

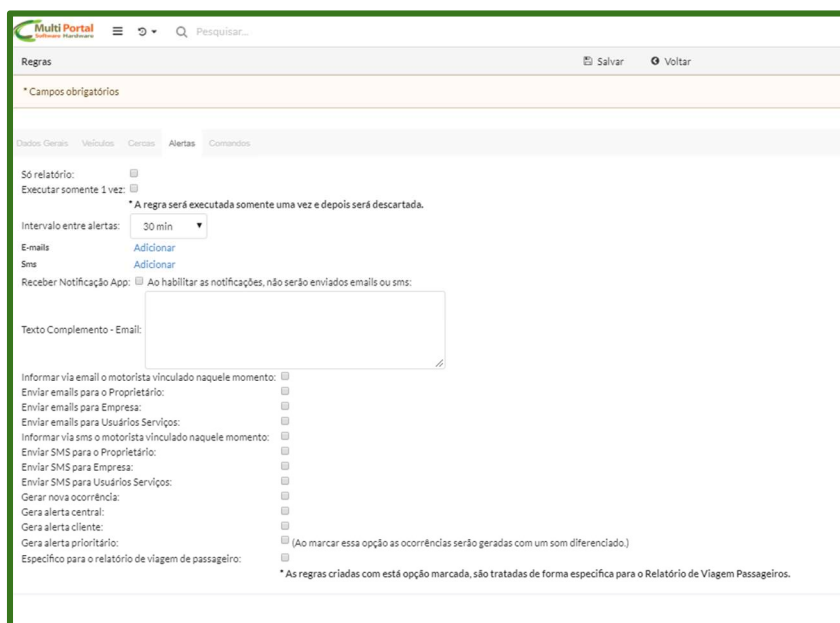

Regras Salvar Voltar

\* Campos obrigatórios

Dados Gerais Veículos Cargas **Alertas** Comandos

Só relatório:

Executar somente 1 vez:  \* A regra será executada somente uma vez e depois será descartada.

Intervalo entre alertas: 30 min

E-mails [Adicionar](#)

Sms [Adicionar](#)

Receber Notificação App:  Ao habilitar as notificações, não serão enviados emails ou sms:

Texto Complemento - Email:

Informar via email o motorista vinculado naquele momento:

Enviar email para o Proprietário:

Enviar email para Empresa:

Enviar email para Usuários Serviços:

Informar via sms o motorista vinculado naquele momento:

Enviar SMS para o Proprietário:

Enviar SMS para Empresa:

Enviar SMS para Usuários Serviços:

Gerar nova ocorrência:

Gera alerta central:

Gera alerta cliente:

Gera alerta prioritário:  (Ao marcar essa opção as ocorrências serão geradas com um som diferenciado.)

Específico para o relatório de viagem de passageiro:  \* As regras criadas com esta opção marcada, são tratadas de forma específica para o Relatório de Viagem Passageiros.

## Aba comandos

Na aba "Comandos" adicione um comando e ele será disparado quando houver a violação da regra.

Não é uma informação obrigatória, apenas se for utilizar o envio de comandos. Lembrando que o comando só será enviado se os veículos que estão adicionados na regra, estiverem com comunicação normal.

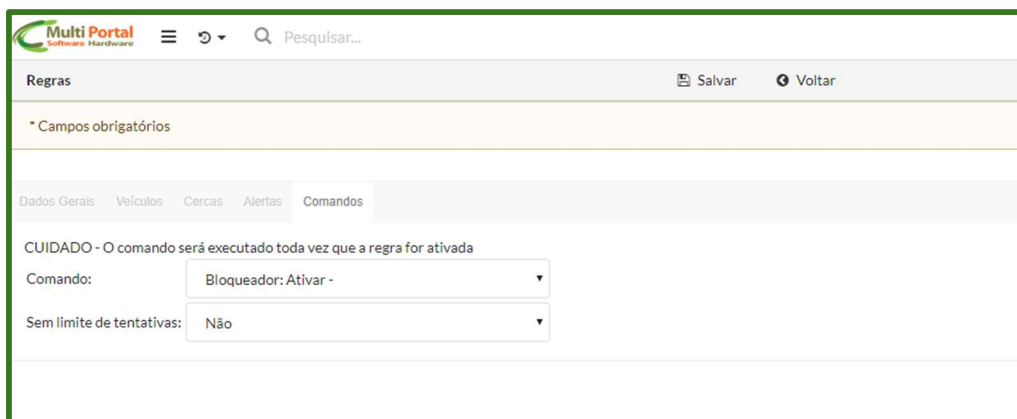

## Contatos Multi Portal

Caso haja alguma dúvida referente às informações passadas, entre em contato com a central de atendimento Multi Portal através do telefone: **(11) 4055-1410**, onde profissionais aptos estarão à disposição para seu auxílio.

### Endereço

*Rua Getúlio Vargas Filho, 231 - Cidade Vargas*

*CEP 04318-030 - São Paulo / SP Brasil*

*[www.mportal.com.br](http://www.mportal.com.br) [contato@mportal.com.br](mailto:contato@mportal.com.br)*

*+55 11 4055-1410*